

GRUPO DE RETINA CASTILLA Y LEÓN

XIV RETICAL

23 Noviembre 2024

Parador de la Granja de San Ildefonso



Pendiente de
acreditación

Organiza:



SOCIEDAD DE OFTALMOLOGÍA
CASTELLANO LEONESA

Dr. Alejandro Antón Benito
Dra. María Isabel López Gálvez
Dr. Jesús Alberto Piñuel González

Comité Científico:
Junta Permanente SOFCALE

Colaboran:



ESTEVE

PROGRAMA

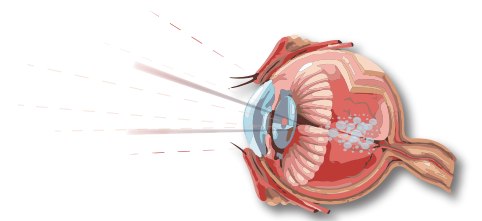

XIV RETICAL

23 Noviembre 2024

22 noviembre 2024

Llegada al Parador de la Granja de San Ildefonso y alojamiento

21:00h. Cena-Coloquio situación de la Retina Médica en nuestra Comunidad

23 noviembre 2024

09:30h. Inauguración del XIV RETICAL

- Dr. Jesús Alberto Piñuel González. Presidente de SOFCALE.

09:40h. TREND en Retina Médica y tratamientos intravítreos

- Dra. María Isabel López Gálvez. Jefe de Unidad de Retina Médico-Quirúrgica. Hospital Clínico Universitario de Valladolid.

10:00h. Abordaje Actual de Oclusiones de Venosas Retinianas.

- Dra. Amancia Mateos Hernández. Complejo Asistencial Universitario de León.

10:15h. ¿Y por qué aumentar dosis antiVEGF? Bases Fisiopatológicas para el uso de Aflibercept 8mg.

- Dr. Juan Carlos González Romero. Complejo Asistencial de Zamora.

10:30h. Ensayos Clínicos Pivotaes para Aflibercept 8 mg en DMAE.

- Dr. Álvaro Casado Blanco. Complejo Asistencial Universitario de Salamanca.

10:45h. Ensayos clínicos Pivotaes para Aflibercept 8 mg en EMD.

- Dra. Elena Vallejo Vicente. Hospital Universitario Río Hortega, Valladolid.

Organiza:



PROGRAMA

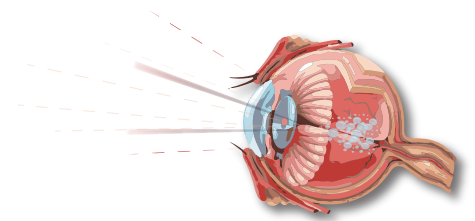

XIV RETICAL

23 Noviembre 2024

11:00h. ☕ PAUSA CAFÉ

11:30h. Práctica Clínica real Aflibercept 8 mg.

- Dr. Alejandro Antón Benito. Complejo Asistencial de Segovia.

11:50h. Biosimilares y Jeringas en el tratamiento con fármacos intravítreos.

- Dr. Salvatore di Lauro. Hospital Clínico Universitario de Valladolid.

12:05h. Tratamiento intravítreo y otros tratamientos en la Atrofia geográfica.

- Dra. Marta Fernández Muñoz. Hospital Universitario Río Hortega, Valladolid
- Dra. Ana Berrocal Cuadrado. Hospital Universitario Río Hortega, Valladolid

12:20h. Encuesta DELPHI Castilla y León: Suspensión de tratamiento AntiVEGF y fármacos Intravítreos

- Dra. Nuria Gajate Paniagua. Hospital Universitario de Burgos.

12:40h. MESA REDONDA

Actualización Protocolos SOFCALE para DMAE y EMD. Protocolos de tratamiento con Aflibercept 8 mg.

MODERADORES

- Dra. Rosa Coco Martín
- Dra Rosa María Sanabria Ruiz Colmenares
- Dr. Jesús Alberto Piñuel González
- Dra. M^aIsabel López Gálvez

14:00h. CLAUSURA Y COMIDA DE TRABAJO

Organiza:



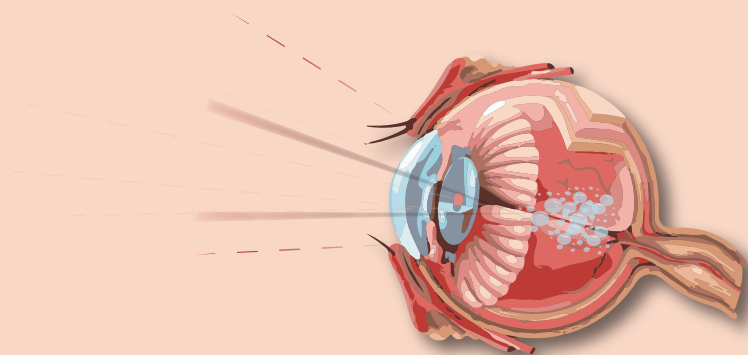

GRUPO DE RETINA CASTILLA Y LEÓN

XIV RETICAL

Organiza:



SOCIEDAD DE OFTALMOLOGÍA
CASTELLANO LEONESA

Secretaría Técnica:



info@bsj.plus
+34 983 330 822